





Y-10 Muşamba Külot

Su geçirmez muşambadan külot şeklinde üretilmiş, bel ve bacak kenarlarına kıvrırma lastik dikilmiştir. Altına idrar kaçırın çocuklarda, felçli ve yatalak hastalarda idrarın dışarı çıkmasını engellemek için kullanılır.

Y-11 Muşamba Külot Welcrolu

Su geçirmez muşambadan hazır çocuk bezi şeklinde üretilen külotün kapanması sağ ve solda bulunan welcrolarla sağlanmaktadır. Altına idrar kaçırın çocuklara, felçli ve yatalak hastalarda, yoğun adet kanaması olan bayanlarda koruyucu olarak kullanılır.



Y-12 Hasta Alı Muşambası

0,5 cm. süngerin su geçirmez özel kumaşla kaplanmasıyla yapılan örtünün tüm kenarları kıvrırma lastik ile kaplanmıştır . Ölçüleri 120 cm x 90 cm dir. İdrar, kan vb. sıvılara karşı yatak koruyucu olarak kullanılır.



Y-13 Colostomi Cihazı

Colostomi yapılmış hastaların tuvalet ihtiyacını giderebilmeleri için bele takılarak kullanılan cihaz, tokalara takılmış lastik bantla hastaya göre ayarlanabilmektedir.



Cihaza takılan naylon torbalar kolay bulunduğundan ve kiloyla satıldığından ekonomiktir.

Y-14 Regl Külotu

Su geçirmez malzemeden hazır çocuk bezi şeklinde üretilen külotun kapanması sağ ve solda bulunan welcrolarla sağlanmaktadır. Yoğun adet kanaması olan bayanlarda koruyucu olarak kullanılır.



Y-15 Felç El Süngeri

Farklı dansitede poliüretandan top şeklinde üretilmektedir. El kaslarını çalıştırmada ve el ezersizlerinde kullanılmaktadır.



Y-16 Felç El Simiti

Kauçuktan 4 değişik ölçü ve sertlikte simit şeklinde üretilmektedir. El kaslarını çalıştırmada ve el egzersizlerinde kullanılmaktadır.



Y-18 Penis Klempı

Alüminyumdan iki parçanın açılıp kapanır şekilde birleştirilmesiyle yapılmaktadır. Klempin içi plastizot ile kaplanmış dışına takılan welcrolarla ayarlama imkanı verilmiştir.



Y-22 Felçli Hasta Önlüğü

Su geçirmez, silinebilir özel kumaştan yapılan önlük tek boydur. Boyuna gelen kısma dikilen welcrosuyla her kişiye ayarlanabilir. Özellikle felçli hastalara yemek vb. işleri sırasında takılarak elbiselerinin kirlenmesini engellemede kullanılır.





Y-23 Felç El Süngeri - Keseli

Top şeklinde yuvarlanmış süngerin pamuklu kumaştan yapılmış ucunda ip bulunan keseye yerleştirilmesiyle üretilmektedir. Özellikle felçli hastaların el egzersizi yaparken topu ellerinden düşürmelerini önlemek için kesenin ucunda bulunan ip boyuna veya bileğe takılabilir. Kese yıkanabilir.

Y-24 Kum Torbası

Kumun muhafaza içerisine yerleştirildikten sonra kumaştan veya brandadan dikilmiş kılıfa yerleştirilmesiyle üretilmektedir. 0,5-1-1,5-2 ve 2,5 kg. gibi 5 değişik ölçüde yapılmaktadır. Ameliyat sonrasında, traksiyon apareylerinde sabit ağırlık gerektiği durumlarda, Fizik tedavi ve rehabilitasyon çalışmalarında kullanılmaktadır.



Y-25 Ağırlık (Bağlamalı)

Eşit parçalara bölünmüş kumun kumaştan yapılmış cepler içerisine yerleştirilmesiyle üretilmektedir. Ağırlığa dikilen welcro bantlarla ağırlığın kola veya bacağı kolaylıkla sarılıp sabitlenmesi sağlanmıştır. 0,5-1-1,5-2 ve 2,5 kg. gibi 5 değişik ölçüde yapılmaktadır. Felçli ve özürlü hastaların el-kol-ayak-bacak egzersizlerinde, spor ve kas geliştirme çalışmalarında, Fizik tedavi ve rehabilitasyon merkezlerinde kullanılmaktadır.



Y-26 Zayıflama Tulumu

Terletici özelliği bulunan kumaştan alt ve üst iki ayrı parça olarak üretilmiştir. Çevresine takılan elastik bantlarla tek boy olarak üretilen tulumun her bedene uyması sağlanmıştır. Günlük uğraşlar sırasında, Egzersiz ve spor faaliyetlerinde kullanılarak ter atma yoluyla kilolu kişilerin zayıflaması amaçlanmıştır.

Y-29 Selülit Korsesi

Sık dokunmuş tek kat lycradan paçalı olarak dikilen korse kalça ve karın bölgesini toplamakta, elbise içine giyildiğinde belli olmadığından estetik bir görünüm vermektedir. Karın bölgesine koyulan esnemez kumaşla karın bölgesinin toplanması sağlanmış, yaptığı basınçla da selülitleri gidermesi amaçlanmıştır. Beyaz renk olarak 7 ayrı boyda üretilmektedir.



Y-30 Fototerapi Gözlüğü

Siyah renk yoğun dansite süngerin her noktadan cırt yapışabilir kumaşa laminasyonu ile elde edilen özel kumaştan yapılmıştır. Kalıplarla üç boy olarak gözlük şeklinde kesilen kumaş kafanın arkasında welcroyla birleştirilmektedir. Kafanın üst kısmından geçecek şekilde dikilen bantta welcroya yapıştırılarak gözlüğün kayması engellenmektedir. Yeni doğmuş bebeklerin fototerapiyle sarılık tedavisinde bebeğin gözüne takılarak kullanılmaktadır. Bebeğin gözünden fototerapi gözlüğünün kaymasına dikkat edilmelidir.



Y-31 Egzersiz Topu 3 kg

Deri veya nubuktan yapılan topun içerisine 3 kg. ağırlığında materyalin yerleştirilmesiyle üretilmektedir. Bacak ve gövde egzersizlerinde kullanılmaktadır.



Y-32 Uyku Bandı

Siyah renk yoğun dansite süngerin her noktadan cırt yapışabilir kumaşa laminasyonu ile elde edilen özel kumaştan yapılmıştır. Işığı geçirmeme özelliğinden dolayı yolculuk sırasında ve evde rahat uyku için kullanılmaktadır.



Y-33 Ağırlık - Bilyeli

Kum torbasından farklı olarak özgül ağırlığı fazla olan demir toplar tartılarak yerleştirilmiştir. Böylece aynı gramajın daha az bir alan kaplaması sağlanmıştır. Kumaş kılıf yerine sağlam branda kılıf kullanılmıştır. 0,5-1-1,5-2 ve 2,5 kg. gibi 5 değişik ölçüde yapılmaktadır. Ameliyat sonrasında, traksiyon aparatlarında sabit ağırlık gerektiği durumlarda, Fizik tedavi ve rehabilitasyon çalışmalarında kullanılmaktadır.





Y-34 Tek Göz Bandı

Siyah renk yoğun dansite süngerin her noktadan cırt yapışabilir kumaşa laminasyonu ile elde edilen özel kumaştan yapılmıştır. Göz rahatsızlıklarında tek gözün dinlendirilmesi gerektiğinde kullanılır.

Y-35 Kauçuk Hasta Altı Simiti

Kauçuktan yuvarlak simit şeklinde yapılmaktadır. Kenarında bulunan sibopa ağızla veya pompayla hava üflenip kullanılmaktadır. Hemoroidde, kalça ağrılarında kullanılır. Uzun süreli oturarak çalışanlarda rahatlık sağlar.



Y-36 Kauçuk Termofor

Kauçuktan değişik modellerde yapılmaktadır.İçerisine sıcak su koyulup vidalı tıpasının kapatılmasıyla, sıcak kompres olarak kullanılmaktadır.



Y-37 Tansiyon Aleti Kılıfı



Klasik tip tansiyon aletlerinde kola sarılan, içerisine şişirilen iç lastiğin koyulduğu kumaş kılıftır. Dayanıklı özel kumaştan siyah renk olarak üretilmekte manşonun sarılması welcrolarla sağlanmaktadır.

Y-40 Trakeostomi Koruyucu

Trakeostomi ameliyatları sonrasında bölgeyi dış etkilerden korumak ve görünümü düzeltmek için lycra kumaştan veya Airtex kumaştan yapılmaktadır. Welcro ayar mekanizmasıyla kolaylıkla boyuna takılabilmektedir.



N-15 Kumaş Yüz Maskesi

Laminasyon yöntemi ile kaplanmış 0.5 mm kalınlığındaki süngerden imal edilmiş olan maskenin çeneye gelen kısmı çene kavisi verilerek birleştirilmiştir. Kaplamada kullanılan kumaş deriyi tahriş etmeyecek şekilde işlenmiş olup welcronun kumaşın her noktasına yapışabilme özelliği ayar ve kullanım kolaylığı sağlamaktadır. Ense- den ve başın üstünden welcro ile sabitlenen maskenin 5 değişik boyu vardır. Ten ren- gi olarak üretilmektedir.

Endikasyon: Yüz ve çene ameliyatları sonrasında, kulak ameliyatları sonrasında ko- ruyucu olarak kullanılır.



W-2 Lycra Yüz Maskesi

Lycra kumaştan imal edilmiş olan maskenin çeneye gelen kısmı çene kavisi verilerek birleştirilmiştir. Enseden ve başın üstünden welcro ile sabitlenen maskenin 5 değişik boyu vardır. Beyaz renk olarak üretilmektedir.

Endikasyon: Yüz ve çene ameliyatları sonrasında, kulak ameliyatları sonrasında koruyucu olarak kullanılır.

N-55 Kurşun Ağırlık - 1,5 kg

Neoprenden dikilmiş, welcroyla kapanan altı adet cebin bulunduğu kılıfın çevresine boydan boya welcro dikilerek geniş bir ayar mekanizması sağlanmıştır. Kılıfın içine 6 adet 250 gr.'lık kurşun külçe yerleştirilmiştir. 250 gr.dan başlayarak 1,5 kg.a kadar 6 değişik gramajda kullanabilme imkanı vardır. Felçli ve özürlü hastaların el-kol-ayak-bacak egzersizlerinde, spor ve kas geliştirme çalışmalarında, Fizik tedavi ve rehabilitasyonda kullanılmaktadır.



N-56 Kurşun Ağırlık - 2,5 kg

Neoprenden dikilmiş, welcroyla kapanan beş adet cebin bulunduğu kılıfın çevresine boydan boya welcro dikilerek geniş bir ayar mekanizması sağlanmıştır. Kılıfın içine 5 adet 500 gr.'lık kurşun külçe yerleştirilmiştir. 500 gr.dan başlayarak 2,5 kg.a kadar 5 değişik gramajda kullanabilme imkanı vardır. Felçli ve özürlü hastaların el-kol-ayak-bacak egzersizlerinde, spor ve kas geliştirme çalışmalarında, Fizik tedavi ve rehabilitasyonda kullanılmaktadır.





N-56R Kurşun Ağırlık 5 kg

Neoprenden dikilmiş, welcroyla kapanan beş adet cebin bulunduğu kılıfın çevresine boydan boya welcro dikilerek geniş bir ayar mekanizması sağlanmıştır. Kılıfın içerisine 10 adet 500 gr.'lık kurşun külçe yerleştirilmiştir. 500 gr.dan başlayarak 5 kg.a kadar 10 değişik gramajda kullanabilme imkanı vardır. Felçli ve özürli hastaların el-kol-ayak-bacak egzersizlerinde, spor ve kas geliştirme çalışmalarında, Fizik tedavi ve rehabilitasyonda kullanılmaktadır.

N-18 Thermal Omuz Bandajı

Bandajların tamamı 5 mm'lik süngerin laminasyon ile kumaşla kaplanması ile elde edilmiş özel süngerli kumaştan yapılmaktadır. Kumaşın tekniğiyle welcroyla her noktadan yapışabilme özelliği vardır. Çevresi overlokla kaplanan süngerli kumaş uygulanacağı bölge (omuz, bel, diz, bilek, boyun) anatomisine uygun olarak kesilmiş ve korseinin kapatılması uçlarına dikilmiş 4-5 cm.lik welcrolarla sağlanmıştır. Korseinin uygun yerlerine welcrolu cepler dikilmiş ve bu ceplerin içerisine Termojel yerleştirilmiştir.

Omuz bandajı: 2 adet 25 x 12 cm Termojel

Endikasyon: Romatizmal şikayetler, Fizik Tedavi, Diş hekimliği, İlk yardım, Spor kazaları, Jinekoloji ve Ameliyat sonrası bakımda soğuk veya sıcak olarak kullanılır.



N-19 Thermal Bel Bandajı

Bandajların tamamı 5 mm.lik süngerin laminasyon ile kumaşla kaplanması ile elde edilmiş özel süngerli kumaştan yapılmaktadır. Kumaşın tekniğiyle welcroyla her noktadan yapışabilme özelliği vardır. Çevresi overlokla kaplanan süngerli kumaş uygulanacağı bölge (omuz, bel, diz, bilek, boyun) anatomisine uygun olarak kesilmiş ve korseinin kapatılması uçlarına dikilmiş 4-5 cm.lik welcrolarla sağlanmıştır. Korseinin uygun yerlerine welcrolu cepler dikilmiş ve bu ceplerin içerisine Termojel yerleştirilmiştir.

Bel bandajı: 2 adet 25 x 12 cm Termojel

Endikasyon: Romatizmal şikayetler, Fizik Tedavi, Diş hekimliği, İlk yardım, Spor kazaları, Jinekoloji ve Ameliyat sonrası bakımda soğuk veya sıcak olarak kullanılır.





N-20 Thermal Diz Bandajı

Bandajların tamamı 5 mm.lik süngerin laminasyon ile kumaşla kaplanması ile elde edilmiş özel süngerli kumaştan yapılmaktadır. Kumaşın tekniğiyle welcroya her noktadan yapışabilme özelliği vardır. Çevresi overlokla kaplanan süngerli kumaş uygulanacağı bölge (omuz, bel, diz, bilek, boyun) anatomisine uygun olarak kesilmiş ve korseinin kapatılması uçlarına dikilmiş 4-5 cm.lik welcrolarla sağlanmıştır. Korseinin uygun yerlerine welcrolu cepler dikilmiş ve bu ceplerin içerisine Termojel yerleştirilmiştir.

Diz bandajı: 1 adet 25 x 12 cm Termojel

Endikasyon: Romatizmal şikayetler, Fizik Tedavi, Diş hekimliği, İlk yardım, Spor kazaları, Jinekoloji ve Ameliyat sonrası bakımda soğuk veya sıcak olarak kullanılır.

N-21 Thermal Bilek Bandajı

Bandajların tamamı 5 mm.lik süngerin laminasyon ile kumaşla kaplanması ile elde edilmiş özel süngerli kumaştan yapılmaktadır. Kumaşın tekniğiyle welcroya her noktadan yapışabilme özelliği vardır. Çevresi overlokla kaplanan süngerli kumaş uygulanacağı bölge (omuz, bel, diz, bilek, boyun) anatomisine uygun olarak kesilmiş ve korseinin kapatılması uçlarına dikilmiş 4-5 cm'lik welcrolarla sağlanmıştır. Korseinin uygun yerlerine welcrolu cepler dikilmiş ve bu ceplerin içerisine Termojel yerleştirilmiştir.

Ceplere koyulan termojel ölçüleri ve adetleri aşağıdadır.

Bilek Bandajı: 1 adet 25 x 12 cm Termojel

Endikasyon: Romatizmal şikayetler, Fizik Tedavi, Diş hekimliği, İlk yardım, Spor kazaları, Jinekoloji ve Ameliyat sonrası bakımda soğuk veya sıcak olarak kullanılır.



N-22 Thermal Boyun Bandajı

Bandajların tamamı 5 mm'lik süngerin laminasyon ile kumaşla kaplanması ile elde edilmiş özel süngerli kumaştan yapılmaktadır. Kumaşın tekniğiyle welcroya her noktadan yapışabilme özelliği vardır. Çevresi overlokla kaplanan süngerli kumaş uygulanacağı bölge (omuz, bel, diz, bilek, boyun) anatomisine uygun olarak kesilmiş ve korseinin kapatılması uçlarına dikilmiş 4-5 cm.lik welcrolarla sağlanmıştır. Korseinin uygun yerlerine welcrolu cepler dikilmiş ve bu ceplerin içerisine Termojel yerleştirilmiştir.

Boyun bandajı: 1 adet 25 x 12 cm Termojel

Endikasyon: Romatizmal şikayetler, Fizik Tedavi, Diş hekimliği, İlk yardım, Spor kazaları, Jinekoloji ve Ameliyat sonrası bakımda soğuk veya sıcak olarak kullanılır.





B-13 Termojelli Yün Kemer

Termojelli Kemer için 21 cm eninde elastik kumaş kullanılmış olup her iki ucuna 5 mm'lik süngerin laminasyon ile kumaşla kaplanması ile elde edilmiş özel süngerli kumaş dikilmiştir. Kumaşın welcroya her noktadan yapışabilme özelliği vardır. Süngerli kumaşın ucuna dikilen 5 cm'lik welcrolarla korseinin istenilen yerden kapatılması sağlanmıştır. Korseye welcrolu cep dikilmiş ve bu cebin içerisine 1 adet 25x12 cm. Termojel yerleştirilmiştir.

Endikasyon: Romatizmal şikayetler, Fizik Tedavi, Spor kazaları ve Ameliyat sonrası bakımda soğuk veya sıcak olarak kullanılır.

B-14 Termojelli Dizlik

Termojelli Dizlik için 21 cm. eninde elastik kumaş kullanılmış olup her iki ucuna 5 mm.lik süngerin laminasyon ile kumaşla kaplanması ile elde edilmiş özel süngerli kumaş dikilmiştir. Kumaşın welcroya her noktadan yapışabilme özelliği vardır. Süngerli kumaşın ucuna dikilen 5 cm'lik welcrolarla dizliğin istenilen yerden kapatılması sağlanmıştır. Dizliğe welcrolu cep dikilmiş ve bu cebin içerisine 1 adet 25x12 cm. Termojel yerleştirilmiştir.

Endikasyon: Romatizmal şikayetler, Fizik Tedavi, Spor kazaları ve Ameliyat sonrası bakımda soğuk veya sıcak olarak kullanılır.



B-15 Termojelli Boyunluk

Termojelli boyunluk için 21 cm. eninde elastik kumaş kullanılmış olup her iki ucuna 5 mm.lik süngerin laminasyon ile kumaşla kaplanması ile elde edilmiş özel süngerli kumaş dikilmiştir. Boyunluğa welcrolu cep dikilmiş ve bu cebin içerisine 1 adet 9x12 cm. Termojel yerleştirilmiştir.

Endikasyon: Romatizmal şikayetler, Fizik Tedavi, Spor kazaları ve Ameliyat sonrası bakımda soğuk veya sıcak olarak kullanılır.



B-16 Termojel 25cm x 12cm

B-17 Termojel 9cmx12cm



İki boy olarak üretilen Termojel içerisine konduğu plastik torbayla kullanılır.

Plastik torbayı açmayınız, delmeyiniz.

Soğuk kompres için: Deepfreeze ya da buzdolabının buzluk kısmında 2 saat bekletildikten sonra cebe yerleştirip uygun bölgeye uygulayınız.

Sıcak kompres için: 60 derece-max. 80 derecedeki suda 10 dakika veya mikrodalga fırında 300 w'da 5 dk. bekleterek cebe yerleştirip uygun bölgeye uygulayınız.

KEM-01 Kemoterapi Peruğu

Sentetik malzemeden yapılan peruğun farklı modelleri mevcut olup kemoterapi sonrasında saç dökülen hastalara moral destek sağlamaktadır.

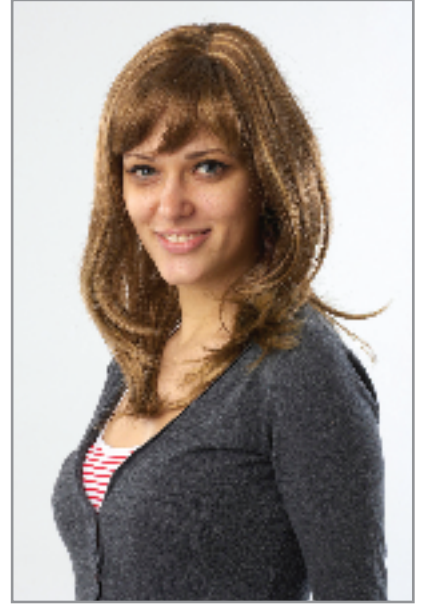

DY-01 Diyabet Ayakkabısı



Özel yumuşak deriden yapılan ayakkabının tabanı da yumuşak tabandan seçilmiştir. Ayakkabının iç tabanına da yumuşak tabanlık koyulmuştur. Özellikle diyabet hastalarında ayakta yara açılmasını engellemek için ve yaşlılarda rahat ayakkabı ihtiyacını sağlamak için kullanılır.